

INSURANCE

HONG LEONG SMART PROTECT VANTAGE INSURANCE

Smart Solution to Redesign Your Life

Up to **RM4 Million** Non-Medical Limit



Hong Leong SMART Protect Vantage Insurance
 Smart Solution to Redesign Your Life

When you are physically healthy, you can work, take care of your family and enjoy life with them. But would you and your family still be able to continue living gracefully as before in the event of unforeseen circumstances? With Hong Leong SMART Protect Vantage Insurance, you most definitely can!

Hong Leong SMART Protect Vantage Insurance is an investment-linked plan with a short premium commitment of 10 or 20 years that offers coverage against death up to age 100.

Covers You as Easy as 123

Sign up any of the three simple plans to protect yourself against death, disability or accidents, while leaving a legacy for your family!

Benefit	Choice 1	Choice 2	Choice 3
<p>PRESERVE YOUR LEGACY Your family will receive a lump sum payment to move on with life when you're no longer around.</p>			
Death Benefit	0.5 million	1 million	2 million
Death Benefit if due to accident (RM)	1 million	2 million	4 million
<p>PRESERVE YOUR DIGNITY A lump sum payment for you in the event of disability to continue living your life as before.</p>			
Additional TPD/OAD Benefit	0.5 million	1 million	2 million
Additional TPD Benefit if due to accident (RM)	1 million	2 million	4 million

The packaged plan provides a lump sum payment in the event of death, even after Total Permanent Disability (TPD) or Old Age Disablement (OAD) claim is made, as well as **2 times** the pay-out upon accidental death and accidental TPD to enable you to preserve your family's financial security when you're no longer around! You can also customise your plan based on your needs and affordability.

How The Plans Work?

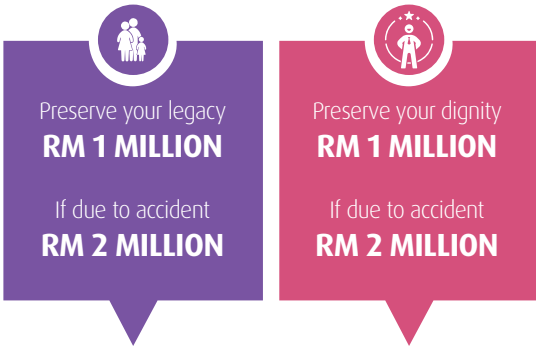

Sarah signs-up for Hong Leong SMART Protect Vantage Insurance and opts for Choice 2.

- In the event of TPD/OAD, she receives a lump sum payment of RM1 million.
- If she passes on, her family receives RM1 million as legacy.
- If she suffers death or TPD due to accident, the benefit payable will be doubled!

Why Hong Leong SMART Protect Vantage Insurance?

Hong Leong SMART Protect Vantage Insurance provides the following benefits/features:

Death Benefit

In the event of death of the Life Assured, the amount payable shall be:
Higher of Basic Sum Assured or Account Value.
The Basic Sum Assured will be reduced by amount withdrawn.

Maturity Benefit

When your plan matures at age 100, you will receive the following amount:
Higher of Basic Sum Assured or Account Value.

For maturity at other age, you will only receive Account Value.

Policy Term

Multiple policy term options are available to meet your protection needs.

Hassle-free Extension Up to Age 100

Your policy can be extended automatically, recurring every 5 years, upon policy maturity up to age 100 without underwriting, subject to the selected coverage term. You may need to fulfil the required premium which corresponds to the extended period, or choose to save earlier with higher premium to boost your Account Value.

As this is an investment-linked plan, the sustainability of your policy shall depend on your Account Value.

Enhance Your Protection with Optional Riders

1st Life Assured:

Category	Riders
Accident	<ul style="list-style-type: none"> Accidental Death Benefit Rider Accidental TPD Rider
Disability	<ul style="list-style-type: none"> Disability Lump Sum Rider (TPD only) Disability Lump Sum Rider
Life Protection	<ul style="list-style-type: none"> Term Rider
Waiver	<ul style="list-style-type: none"> Critical Illness Waiver of Premium Rider TPD Waiver of Premium Rider

Policy Owner/ 2nd Life Assured

Category	Riders
Disability	<ul style="list-style-type: none"> Disability Lump Sum Rider (TPD only) Disability Lump Sum Rider
Life Protection	<ul style="list-style-type: none"> Term Rider (Family)
Waiver	<ul style="list-style-type: none"> Living Care Waiver of Premium Rider Waiver of Premium Rider

Accidental coverage up to age 75.

TPD coverage up to one day prior to Life Assured's 65th birthday, OAD coverage starts from age 65 onwards.

Eligibility (age on last birthday)

	Minimum	Maximum		
		Policy Term Option	Premium Payment Term (Year)	Maximum
1 st Life Assured	30 days old	Up to Age 70	10	60 years old
			20	50 years old
		Up to Age 80	10	70 years old
			20	60 years old
		Up to Age 90/100	10 / 20	70 years old
2 nd Life Assured	30 days old	70 years old		
Policy Owner	16 years old	70 years old*		

* If purchase rider

Premium Payment

Minimum basic annualised premium is RM3,000. Payment can be done monthly, quarterly, semi-annually or annually via cash, cheque, credit card and auto debit.

Top-up Premium

To maximise your account value, you may choose to top-up.

Premium Allocation

The premium you pay will be divided into:

- **Allocated Premium**

The allocated premium will be used to purchase units in the investment fund(s) which you have selected.

		Policy Year						
		1	2	3	4	5	6	7 & Above
% of Basic Premium	10-pay	70%	80%	85%	99%	100%	100%	100%
	20-pay	60%	70%	80%	90%	90%	95%	100%
% of Top-up Premium		95%	95%	95%	95%	95%	95%	95%

- **Unallocated premium**

The unallocated premium is equivalent to the premium paid (basic premium and top-up premium, if any) less allocated premium.

This amount will be utilised for commission and management expenses.

Fees and Charges

Policy Fee	<ul style="list-style-type: none">• Monthly policy fee of RM8 is chargeable to the policy.
Insurance Charge	<ul style="list-style-type: none">• Insurance charge of basic plan is chargeable up to the expiry/maturity of policy.• The rates of insurance charge for the basic plan are non-guaranteed.• The insurance charge will be deducted monthly through cancellation of units. It is based on various factors such as attained age, gender, smoker status and health status.

Commissions

Commissions are deducted based on the premium paid and are borne by the policy owner.

Basic Premium

Premium Payment Term	Policy Year										Total
	1	2	3	4	5	6	7	8	9	10	
10	15.0%	10.0%	7.5%	2.5%	2.5%	2.5%	2.5%	2.5%	2.5%	2.5%	50.0%
20	30.0%	20.0%	15.0%	5.0%	5.0%	5.0%	5.0%	5.0%	5.0%	5.0%	100.0%

Top-up:

3.75% of Top-up Premium

How does the auto-extension feature work?

At the end of the initial coverage period, this plan will be automatically extended, recurring every 5 years until age 100 without going through underwriting. A notification on the extension of the plan will be sent to you at least 90 days before the beginning of the extension period, together with the expected premium during the extension period.

If you **do not want to extend** the plan up to age 100, you are required to notify HLA at least 30 days prior to the end of the initial coverage period and a Maturity Benefit shall be payable upon the end of the initial coverage period.

Example:

Alex, a non-smoker purchased Hong Leong SMART Protect Vantage Insurance with Basic Sum Assured of RM500,000 at the age of 40. He has chosen his coverage period up to age 80, thus his initial coverage period is 40 years. Also, Alex has chosen a 20 years premium payment term with annual premium of RM4,500 which is allocated into Venture Blue Chip Fund.

Initial Coverage Period = 40 years

Extension Period = 20 years
stepped premium for every recurring band of 5 years

Entry Age (Age 40)

End of Initial Coverage Period (Age 80)

Extended Expiry (Age 100)

Upon the extension of the plan,

- The Basic Sum Assured shall remain at the amount prior to extension
- The attached rider(s) which is/are in force prior to extension shall remain, subject to the terms and conditions under the rider(s)
- Premium, insurance charges, policy fee, fund management fee and any applicable tax shall continue to be chargeable
- Additional stepped premium for every recurring band of 5 years may be required

For illustration purpose, Table 1 shows the estimated required premium of different coverage periods with and without auto-extension feature.

Table 1:

	You have chosen an initial coverage period up to age 80	Initial coverage period up to age 80 with auto-extension up to age 100	If you choose initial coverage period up to age 100
Initial Coverage Period	Up to age 80	Up to age 80	Up to age 100
Annual Premium payable based on 1st insured life's age at the beginning of the policy year	RM4,500 payable from age 40 to age 59 Total: RM90,000 Accumulative: RM90,000	RM4,500 payable from age 40 to age 59 Total: RM90,000 Accumulative: RM90,000	RM6,355 payable from age 40 to age 59 Total: RM127,100 Accumulative: RM127,100
		RM18,329 payable from age 80 to age 84 Total: RM91,645 Accumulative: RM181,645	
		RM35,298 payable from age 85 to age 89 Total: RM176,490 Accumulative: RM358,135	
		RM44,577 payable from age 90 to age 94 Total: RM222,885 Accumulative: RM581,020	
		RM66,758 payable from age 95 to age 99 Total: RM333,790 Accumulative: RM914,810	

Note:

- The expected premiums in Table 1 above have been calculated based on the estimates of future outcome and the actual expected premium may be higher or lower depending on policy sustainability. Actual sustainability of the policy depends on the actual investment return and any variation in policy benefits and charges. You are advised to refer to the annual sustainability statement for the updated expected premium based on most recent assumptions.
- The stepped premium illustrated during extension period is dependent on the remaining Account Value at the end of initial coverage period and each recurring band. If the Account Value is high at the end of initial coverage period or the recurring band, then the stepped premium in subsequent recurring bands could be lesser.
- However, your investment-linked policy may lapse/terminate once your Account Value is insufficient to pay the charges. Some factors that may cause your Account Value being insufficient are:
 - High insurance charges if you buy many riders, and especially if the charges are increasing over time as you get older
 - Poor investment returns
 - Premium holiday – i.e. if you stop paying premium for a long period of time
 - Partial withdrawal
- Once the Policy Owner surrenders the policy during initial coverage period or extension period, the auto-extension feature shall not be applicable.

You are advised to refer to the Product Disclosure Sheet and Product Illustration for the estimated required premium during the extension period before purchasing the policy. In general, the expected premium increases as you move into older age band.

Notes

1. Hong Leong SMART Protect Vantage Insurance is a limited pay investment-linked plan.
2. Before you sign up for this policy, you should be satisfied that this policy will best serve your needs and that you can afford the premium payable under this policy. You should assess the suitability of the product in relation to your financial goals and risk appetite.
3. You are advised to study the Product Illustration, Product Disclosure Sheet and Fund Fact Sheet, paying particular attention to the nature of investment risks and non-guaranteed benefits of the plan that you intend to purchase.
4. The rates of insurance charge are non-guaranteed.
5. Since in the initial years the top-up facility will allocate a higher amount towards the purchase of units, you can maximise your investment value by minimising your Annual Target Premium and maximising your top-up amount.
6. Once your account value has accumulated a substantial amount of units, you may opt for a "premium holiday" where you do not need to pay the premiums so long as there are sufficient units to pay the insurance and service charges. However, please note that there is a possibility of your policy lapsing when the required charges, including rider charges, exceed the value of units available.
7. Please note that if you purchase too many unit deducting riders, the rider charges may deplete the investment-linked fund units.
8. Personal tax relief are subject to eligibility and approval of Inland Revenue Department.

IMPORTANT:

This brochure is for general information only and is not intended to be construed as a contract of insurance. You are advised to refer to the Product Disclosure Sheet and Product Illustration before purchasing the policy and to the policy contract for specific terms, conditions, and exclusions of coverage after purchasing the policy. Please take note that the information contained in the brochure may change without prior notice.

This is an insurance product that is tied to the performance of the underlying assets, and is not a pure investment product such as unit trusts.

Underwritten by

Hong Leong Assurance Berhad 198201014849 (94613-X)
Head Office
Level 3, Tower B, PJ City Development,
No. 15A, Jalan 219, Seksyen 51A,
46100 Petaling Jaya,
Selangor, Malaysia.

Tel: 03-7650 1288 Fax: 03-7650 1299

Hong Leong Assurance Berhad is an insurance company licensed under the Financial Services Act 2013 and regulated by Bank Negara Malaysia.

For more Information, please contact our intermediary, Hong Leong Bank Berhad 193401000023 (97141-X) by visiting any Hong Leong Bank branch, calling **1-800-38-8888**, or log on to **www.hlb.com.my**.

Hong Leong SMART Protect Vantage Insurance

让精明方案重新规划您的生活

当您身体健康强壮时，您可以工作、照顾家人并与他们一起享受生活。但是，发生预料之外的事情之后，您与您的家人依然可以继续像以前一般优雅地生活吗？Hong Leong SMART Protect Vantage Insurance 让您做得到！

Hong Leong SMART Protect Vantage Insurance 是一份拥有短暂保费缴付期，即十年或二十年，的投资联结保单，并且提供直到100岁的身故保障。

像123般简单地保障您

签购以下任一保单能让您在不幸身故、残障或意外后获保障，并且传承遗产给您的家人！

利益	选择1	选择2	选择3
传承遗产 当您不幸身故，您的家人将获得一次性支付的保险金，安枕无忧地继续生活。			
身故利益	50万	1百万	2百万
意外身故利益 (RM)	1百万	2百万	4百万
维持人生的尊严 若不幸残障，您将获得一次性支付的款项，让您继续过着以往一样的生活。			
额外的永久性终身全残/老年无能力利益	50万	1百万	2百万
额外因意外造成的永久性终身全残利益 (RM)	1百万	2百万	4百万

当您不幸身故时，此保单配套将一次过支付保险金，即使曾获因永久性终身全残（TPD）或老年无能力（OAD）理赔，以及在意外身故和意外TPD时支付**2倍**保险金。这让您不在人世后依然能保障您家人的财务！您也可以根据自己的需求和经济能力定制你的计划。

此保单如何运作？

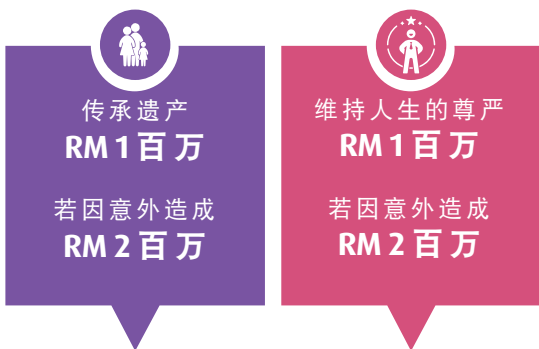

The image shows two callout boxes. The left box is purple and features an icon of a family (two adults and a child) inside a circle. The right box is pink and features an icon of a person with a star above their head inside a circle. Both boxes contain text about inheritance and death benefits.

传承遗产
RM 1 百万
若因意外造成
RM 2 百万

维持人生的尊严
RM 1 百万
若因意外造成
RM 2 百万

莎拉签购Hong Leong SMART Protect Vantage Insurance 选择2。

- 若发生永久性终身全残/老年无能力利益，她将获得一次过支付RM1百万。
- 若她不幸身故，她的家人将获得RM1百万遗产。
- 若她因意外而身故或永久性终身全残，应获利益是基本保额的2倍！

为何选择 Hong Leong SMART Protect Vantage Insurance?

Hong Leong SMART Protect Vantage Insurance 提供以下的利益/特点：

身故利益

受保人不幸身故时，应付金额是：
基本保额或账户价值，视何者为高。
每次的提款额将减少基本保额。

期满利益

当您的保单在100岁期满时，您将获得以下金额：
基本保额或账户价值，视何者为高。

在其他年龄期满时，您将只会获得账户价值。

保单期限

多种保单期限选项供您选择，以迎合您的保障需求。

简易续保直到100岁

您的保单可以在期满时每5年反复自动续保直到100岁期满且无须批核，视保单期限而定。您可能需要支付规定、与延长期限对应的保费，或选择提早储蓄，缴付较高的保费以增加您的账户价值。

由于这是一份投资联结保单，您的保单的可持续性视账户价值而定。

可选择附加保单增加您的保障

第一受保人:

种类	附加保单
意外	<ul style="list-style-type: none"> Accidental Death Benefit Rider Accidental TPD Rider
残障	<ul style="list-style-type: none"> Disability Lump Sum Rider (TPD only) Disability Lump Sum Rider
寿险	<ul style="list-style-type: none"> Term Rider
豁免	<ul style="list-style-type: none"> Critical Illness Waiver of Premium Rider TPD Waiver of Premium Rider

保单持有人/第二受保人

种类	附加保单
残障	<ul style="list-style-type: none"> Disability Lump Sum Rider (TPD only) Disability Lump Sum Rider
寿险	<ul style="list-style-type: none"> Term Rider (Family)
豁免	<ul style="list-style-type: none"> Living Care Waiver of Premium Rider Waiver of Premium Rider

意外保障至受保人75岁。

永久性终身全残保障将于受保人65岁生日终止，老年无能力保障将从受保人65岁开始。

投保资格（上次生日的足岁数）

	最低	最高		
		保单期限选项	保费付款期限 (年)	最高
第一受保人	30天	直到70岁	10	60岁
			20	50岁
		直到80岁	10	70岁
			20	60岁
直到90或100岁	10或20	70岁		
第二受保人	30天	70岁		
保单持有人	16岁	70岁*		

* 若有购买附加保单

缴付保费

最低基本年度保费是RM3,000。可选择每月、每季度、每半年或每年，以现金、支票、信用卡或自动扣账支付。

加额保费

为了提高您的账户价值，您可以选择加额。

保费配置

您所缴的保费将被分配为：

· 已分配保费

已分配保费将用于于购买您选择的投资基金中的单位。

		保单年						
		1	2	3	4	5	6	7及以上
基本保费的%	10年保费缴付期限	70%	80%	85%	99%	100%	100%	100%
	20年保费缴付期限	60%	70%	80%	90%	90%	95%	100%
加额保费的%		95%	95%	95%	95%	95%	95%	95%

· 未分配保费

未分配保费相等于已缴付保费（基本保费和加额保费，若有）扣除已分配保费。

此金额将用于支付佣金和管理开支。

相关费用

保单费	<ul style="list-style-type: none"> · 保单每个月被征收的保单费为RM8。
保险费	<ul style="list-style-type: none"> · 将征收保险费至保单期满。 · 基本保单的保险费是非保证。 · 每月将通过取消单位来扣除保险费。它是基于各种因素,例如足岁数、性别、是否吸烟和健康状况。

佣金

根据已缴保费扣除佣金，由保单持有人承担。

基本保费

保单付款期限选项	保单年										总数
	1	2	3	4	5	6	7	8	9	10	
10	15.0%	10.0%	7.5%	2.5%	2.5%	2.5%	2.5%	2.5%	2.5%	2.5%	50.0%
20	30.0%	20.0%	15.0%	5.0%	5.0%	5.0%	5.0%	5.0%	5.0%	5.0%	100.0%

加额保费：

加额保费的3.75%

自动续保选项如何操作？

此保险计划在初始保障期满时将每5年反复自动续保直到100岁且无须批核。您将在续保期开始前算起的至少90天内收到此保险计划的续保通知，以及续保期间的预期保费。

如果您**不想续保**直到100岁，您必须在初始保障期满前提早30天通知豐隆保险，我们也将于初始保障期满时支付期满利益。

例子：

亚历是非吸烟人士，他在40岁时投保Hong Leong SMART Protect Vantage Insurance，基本保额为500,000令吉。他选择了保障期直到80岁，因此初始保障期为40年。此外，亚历也选择了20年保费缴付期限，年度保费为4,500令吉，分配至Venture Blue Chip基金。

初始保障期 = 40年

续保期 = 20年
每5年反复自动续保时
递增保费

投保年龄
(40岁)

初始保障期满
(80岁)

续保期满
(100岁)

保险计划续保时，

- 基本保额将维持在续保前的金额
- 在续保前仍生效的附加保单将维持不变，但需遵守该附加保单的条款与条件
- 继续征收保费、保险费、保单费、基金管理费和任何适用的税款
- 每5年反复自动续保时可能征收额外递增保费

供说明用途，表1显示了具有和不具有自动续保选项的不同保障期预计所需缴付的保费。

表 1：

	您选择了初始保障期直到80岁	初始保障期直到80岁，并自动续保至100岁	若您选择了初始保障期直到100岁
初始保障期	直到80岁	直到80岁	直到100岁
年度应缴保费 (按照第一受保人在保单年初的年龄计算)	从40岁至59岁 应缴4,500令吉 总计：90,00令吉 累计：90,00令吉	从40岁至59岁 应缴4,500令吉 总计：90,00令吉 累计：90,00令吉	从40岁至59岁 应缴6,355令吉 总计：127,100令吉 累计：127,100令吉
		从80岁至84岁 应缴18,329令吉 总计：91,645令吉 累计：181,645令吉	
		从85岁至89岁 应缴35,298令吉 总计：176,490令吉 累计：358,135令吉	
		从90岁至94岁 应缴44,577令吉 总计：222,885令吉 累计：581,020令吉	
		从95岁至99岁 应缴66,758令吉 总计：333,790令吉 累计：914,810令吉	

注意事项：

- 以上表1里的预期保费是根据未来结果预期计算，实际预期保费会较高或较低将视保单的可持续性而定。保单的实际可持续性取决于实际投资回酬和保单利益与费用的任何变化。请您参阅年度可持续性声明以了解按照最新假设计算的最新预期保费。
- 以上说明的续保期递增保费取决于初始保障期满时的账户价值余额和各反复续保级别。若初始保障期满或每个反复续保级别时账户价值高，在下一个反复续保级别的递增保费可能较低。
- 但是，若您的账户价值不足以支付费用，您的投资连结保单可能会失效/被终止。可能导致您的账户价值不足的一些因素包括：
 - 若您购买许多附加保单，保险费用会高，尤其是这些费用会随着您的年龄增加
 - 投资回酬低
 - 保费假期-若您长时间停止缴付保费
 - 部分提款
- 一旦保单持有人在初始保障期内或续保期内退保，自动续保选项将不再适用。

请您在购买保单前参阅产品信息披露说明与产品例证说明，了解续保期间预计的应缴保费。基本上，随着您的年龄增加，预期保费也会随之上升。

事项

1. Hong Leong SMART Protect Vantage Insurance 是一份限期缴清投资联结保单。
2. 签购本保单之前，您应确定本保单符合您的需求，以及您负担得起本保单的保费。您应该根据您的财务目标和风险偏好来评估产品是否合适。
3. 您应研究产品例证说明、产品信息披露说明书和基金资料简述，并且留意您有意购买的保单的投资风险及不获保障的利益。
4. 保险费率是非保证。
5. 由于加额保费设施在最初的数年将会分配较高的数额予购买单位，您可通过减低您每年的目标保费及提高您的加额保费数目，以增加您的投资价值。
6. 当您的账户价值已累积到相当可观的单位，您可选择“保费假期”，只要您拥有足够的单位来偿还保险和管理费用，您就可以停止缴付保费。但是必须注意的是，若所需的费用包括附加保单费用已超过余下的单位价值，可能导致您的保单失效。
7. 请注意，如果您购买过多的单位扣除附加保单，其附加保单费用可能用尽您的投资联结单位。
8. 个人税务减免须符合内陆税收局订明。

重要提示：

此册子仅提供简要讯息，并非保险合同的基础。请在购买保单前参阅产品信息披露说明与产品例证说明，并在购买保单后参阅保单合约以了解特定条款、条件和不受保事项。敬请注意，此册子所包含之讯息或会更改，恕不另行通知。

这是一个与投资资产表现挂钩的保险计划，而不是如单位信托般的纯粹投资产品。

承保机构：

豐隆保險有限公司 198201014849 (94613-X)
总公司
Level 3, Tower B, PJ City Development,
No. 15A, Jalan 219, Seksyen 51A,
46100 Petaling Jaya,
Selangor, Malaysia.

电话: 03-7650 1288 传真: 03-7650 1299

豐隆保險是一家在2013年金融服务法令下执业的保险公司，并由马来西亚国家银行所监管。

欲了解更多详情，请洽询我们的中介公司豐隆銀行 193401000023 (97141-X)，可亲临豐隆銀行任何分行、致电 **1-800-38-8888**，或登录 **www.hlb.com.my**。

Hong Leong SMART Protect Vantage Insurance

Solusi Pintar untuk Mereka Semula Kehidupan Anda

Semasa anda masih sihat dan cergas, anda boleh bekerja, menyara dan menjaga keluarga serta menikmati setiap detik kehidupan bersama mereka. Tetapi adakah anda dan keluarga anda masih mampu menjalani kehidupan dengan baik sekiranya berlaku kejadian yang tidak dijangka? Dengan Hong Leong SMART Protect Vantage Insurance, anda pasti boleh!

Hong Leong SMART Protect Vantage Insurance adalah pelan berkaitan pelaburan dengan komitmen premium bertempoh singkat selama 10 atau 20 tahun yang menawarkan perlindungan terhadap kematian sehingga berumur 100 tahun.

Melindungi Anda Semudah 123

Dapatkan mana-mana tiga pelan mudah untuk melindungi anda daripada kematian, hilang upaya atau kemalangan, sambil meninggalkan warisan untuk keluarga anda!

Manfaat	Pilihan 1	Pilihan 2	Pilihan 3
MENGEKALKAN WARISAN ANDA Keluarga anda akan menerima bayaran sekaligus untuk meneruskan kehidupan apabila anda telah tiada.			
Manfaat Kematian	0.5 Juta	1 Juta	2 Juta
Manfaat Kematian jika akibat kemalangan (RM)	1 Juta	2 Juta	4 Juta
MENGEKALKAN MARUAH ANDA Bayaran sekaligus kepada anda jika berlaku hilang upaya agar anda dapat meneruskan kehidupan seperti biasa.			
Manfaat Tambahan TPD/OAD	0.5 Juta	1 Juta	2 Juta
Manfaat Tambahan TPD jika akibat kemalangan (RM)	1 Juta	2 Juta	4 Juta

Pakej pelan ini menyediakan bayaran sekaligus apabila berlaku kematian, walaupun selepas tuntutan Hilang Upaya Menyeluruh dan Kekal (TPD) atau Ketidakupayaan Masa Tua (OAD) telah dibuat, serta bayaran **2 kali ganda** apabila berlaku kematian atau TPD akibat kemalangan untuk membolehkan anda mengekalkan jaminan kewangan keluarga anda apabila anda telah tiada. Anda juga boleh mengubah suai pelan anda berdasarkan keperluan dan kemampuan anda.

Bagaimana Pelan Berfungsi?



Sarah membeli Hong Leong SMART Protect Vantage Insurance Pilihan 2.

- Jika berlaku TPD/OAD, beliau menerima bayaran sekaligus sebanyak RM1 juta.
- Jika beliau meninggal dunia, keluarganya akan menerima RM1 juta sebagai warisan.
- Jika beliau mengalami kematian atau TPD akibat kemalangan, manfaat yang dibayar adalah 2 kali ganda jumlah diinsuranskan.

Mengapa memilih Hong Leong SMART Protect Vantage Insurance?

Hong Leong SMART Protect Vantage Insurance menawarkan manfaat/ciri-ciri berikut:

Manfaat Kematian

Jika berlaku kematian Hayat Diinsuranskan, amaun perlu dibayar adalah: Yang lebih tinggi di antara Jumlah Asas Diinsuranskan atau Nilai Akaun. Jumlah Asas Diinsuranskan akan dikurang mengikut amaun pengeluaran.

Manfaat Kematangan

Apabila pelan anda matang pada umur 100 tahun, anda akan menerima amaun berikut:

Yang lebih tinggi di antara Jumlah Asas Diinsuranskan atau Nilai Akaun.

Untuk kematangan pada umur yang lain, anda hanya akan menerima Nilai Akaun.

Tempoh Polisi

Terdapat pelbagai pilihan tempoh polisi untuk memenuhi keperluan perlindungan anda.

Lanjutan Polisi Sehingga Berumur 100 Tahun

Polisi anda akan dilanjutkan secara automatik, berulang setiap 5 tahun, pada kematangan polisi sehingga berumur 100 tahun tanpa pengunderaitan, subjek kepada tempoh perlindungan yang dipilih. Anda mungkin perlu memenuhi premium bayaran yang sejajar dengan tempoh lanjutan, atau pilih untuk meningkatkan Nilai Akaun anda awal dengan premium lebih tinggi.

Oleh kerana ini adalah pelan berkaitan pelaburan, kelestarian polisi anda bergantung kepada Nilai Akaun anda.

Tingkatkan Perlindungan Anda Dengan Rider Pilihan

Hayat Diinsuranskan Pertama:

Kategori	Rider
Kemalangan	<ul style="list-style-type: none"> Accidental Death Benefit Rider Accidental TPD Rider
Hilang Upaya	<ul style="list-style-type: none"> Disability Lump Sum Rider (TPD only) Disability Lump Sum Rider
Hayat	<ul style="list-style-type: none"> Term Rider
Pengecualian	<ul style="list-style-type: none"> Critical Illness Waiver of Premium Rider TPD Waiver of Premium Rider

Pemilik Polisi/ Hayat Diinsuranskan ke-2

Kategori	Rider
Hilang Upaya	<ul style="list-style-type: none"> Disability Lump Sum Rider (TPD only) Disability Lump Sum Rider
Hayat	<ul style="list-style-type: none"> Term Rider (Family)
Pengecualian	<ul style="list-style-type: none"> Living Care Waiver of Premium Rider Waiver of Premium Rider

Perlindungan kemalangan adalah sehingga umur 75 tahun.

Perlindungan TPD adalah sehingga satu hari sebelum ulang tahun ke-65 hayat diinsuranskan, perlindungan OAD bermula dari umur 65 tahun.

Kelayakan (umur pada hari lahir terakhir)

	Minimum	Maksimum		
		Pilihan Tempoh Polisi	Tempoh Pembayaran Premium (Tahun)	Maksimum
Hayat Diinsuranskan Pertama	30 hari	Sehingga Berumur 70 tahun	10	60 tahun
			20	50 tahun
		Sehingga Berumur 80 tahun	10	70 tahun
			20	60 tahun
Sehingga Berumur 90/100 tahun	10/ 20	70 tahun		
Hayat Diinsuranskan ke-2	30 hari	70 tahun		
Pemilik Polisi	16 tahun	70 tahun*		

* Jika membeli rider

Bayaran Premium

Minimum premium asas tahunan adalah RM3,000. Bayaran boleh dibuat secara bulanan, setiap suku, separa tahunan atau tahunan melalui bayaran tunai, cek, kad kredit atau debit auto.

Premium Tambahan

Untuk memaksimumkan nilai akaun anda, anda boleh memilih untuk membuat penambahan premium.

Peruntukan Premium

Premium yang anda bayar akan dibahagikan kepada:

- Premium diperuntukkan**

Premium diperuntukkan akan digunakan untuk membeli unit pelaburan dana (dana-dana) yang telah anda pilihkan.

		Tahun Polisi						
		1	2	3	4	5	6	7 & Ke atas
% Premium Asas	Tempoh Bayaran Premium 10 Tahun	70%	80%	85%	99%	100%	100%	100%
	Tempoh Bayaran Premium 20 Tahun	60%	70%	80%	90%	90%	95%	100%
% Premium Tambahan		95%	95%	95%	95%	95%	95%	95%

- Premium Tidak Diperuntukkan**

Premium tidak diperuntukkan adalah bersamaan dengan premium dibayar (premium asas dan premium tambahan, jika ada) ditolak premium diperuntukkan.

Amaun ini akan digunakan untuk perbelanjaan komisen dan pengurusan.

Yuran dan Caj

Yuran Polisi	<ul style="list-style-type: none">• Yuran bulanan polisi sebanyak RM8 dicajkan kepada polisi.
Caj Insurans	<ul style="list-style-type: none">• Caj insurans bagi pelan asas boleh dicajkan sehingga tamat tempoh/kematangan polisi.• Kadar caj insurans bagi pelan asas adalah tidak dijamin.• Caj insurans akan ditolak setiap bulan melalui pembatalan unit-unit. Ia berdasarkan pelbagai faktor seperti umur dicapai, jantina, status perokok dan status kesihatan.

Komisen

Komisen ditolak berdasarkan premium yang dibayar dan ditanggung oleh pemilik polisi.

Premium Asas

Pilihan Tempoh Pembayaran	Tahun Polisi										Jumlah
	1	2	3	4	5	6	7	8	9	10	
10	15.0%	10.0%	7.5%	2.5%	2.5%	2.5%	2.5%	2.5%	2.5%	2.5%	50.0%
20	30.0%	20.0%	15.0%	5.0%	5.0%	5.0%	5.0%	5.0%	5.0%	5.0%	100.0%

Premium Tambahan:

3.75% daripada Premium Tambahan

Bagaimanakah ciri lanjutan automatik berfungsi?

Pada akhir tempoh perlindungan awal, pelan ini akan dilanjutkan secara automatik, berulang setiap 5 tahun sehingga umur 100 tahun tanpa sebarang pengunderaitan. Notifikasi mengenai lanjutan pelan akan dihantar kepada anda sekurang-kurangnya 90 hari sebelum bermulanya tempoh lanjutan, berserta jangkaan premium semasa tempoh lanjutan.

Sekiranya **anda tidak mahu melanjutkan** pelan sehingga umur 100 tahun, anda perlu memberi notis kepada HLA sekurang-kurangnya 30 hari sebelum akhir tempoh perlindungan awal dan Faedah Kematangan akan dibayar pada akhir tempoh perlindungan awal.

Contoh:

Alex, seorang bukan perokok membeli Hong Leong SMART Protect Vantage Insurance dengan Jumlah Asas Diinsuranskan sebanyak RM500,000, semasa berumur 40 tahun. Dia telah memilih tempoh perlindungan sehingga umur 80 tahun, oleh itu tempoh perlindungan awalnya adalah 40 tahun. Alex juga telah memilih tempoh pembayaran premium 20 tahun dengan premium tahunan sebanyak RM4,500 yang diperuntukkan ke dalam Venture Blue Chip Fund.



Pada tempoh lanjutan pelan,

- Jumlah Asas Diinsuranskan akan kekal pada amaun sebelum lanjutan
- Rider yang dilampirkan yang masih berkuatkuasa sebelum lanjutan akan kekal, tertakluk kepada terma dan syarat di bawah rider berkenaan
- Premium, caj insurans, yuran polisi, yuran pengurusan dana dan sebarang cukai yang berkenaan akan bersambung dan dikenakan
- Peningkatan premium secara berperingkat bagi setiap julat ulangan 5 tahun mungkin perlu ditambah

Untuk tujuan ilustrasi, Jadual 1 menunjukkan anggaran premium yang diperlukan untuk tempoh perlindungan yang berbeza yang mempunyai dan tidak mempunyai ciri lanjutan automatik.

Jadual 1:

	Anda telah memilih tempoh perlindungan awal sehingga umur 80 tahun	Tempoh perlindungan awal sehingga umur 80 tahun dengan lanjutan automatik sehingga umur 100 tahun	Sekiranya anda memilih tempoh perlindungan awal sehingga umur 100 tahun
Tempoh Perlindungan Awal	Sehingga umur 80 tahun	Sehingga umur 80 tahun	Sehingga umur 100 tahun
Premium Tahunan dibayar berdasarkan umur Hayat Diinsuranskan pertama pada awal tahun polisi	RM4,500 dibayar dari umur 40 tahun hingga umur 59 tahun Jumlah: RM90,000 Akumulatif: RM90,000	RM4,500 dibayar dari umur 40 tahun hingga umur 59 tahun Jumlah: RM90,000 Akumulatif: RM90,000	RM6,355 dibayar dari umur 40 tahun hingga umur 59 tahun Jumlah: RM127,100 Akumulatif: RM127,100
		RM18,329 dibayar dari umur 80 tahun hingga umur 84 tahun Jumlah: RM91,645 Akumulatif: RM181,645	
		RM35,298 dibayar dari umur 85 tahun hingga umur 89 tahun Jumlah: RM 176,490 Akumulatif: RM 358,135	
		RM44,577 dibayar dari umur 90 tahun hingga umur 94 tahun Jumlah: RM 222,885 Akumulatif: RM 581,020	
		RM66,758 dibayar dari umur 95 tahun hingga umur 99 tahun Jumlah: RM333,790 Akumulatif: RM914,810	

Nota:

- Jangkaan premium dalam Jadual 1 di atas telah dikira berdasarkan anggaran hasil masa hadapan dan jangkaan premium sebenar mungkin lebih tinggi atau lebih rendah bergantung pada kesinambungan polisi. Kesinambungan polisi sebenar bergantung pada pulangan pelaburan sebenar dan sebarang perubahan dalam faedah-faedah polisi dan caj-caj. Anda dinasihatkan untuk merujuk kepada penyata kelestarian tahunan untuk mengetahui tentang jangkaan premium yang dikemaskini berdasarkan andaian terkini.
- Peningkatan premium secara berperingkat yang diilustrasikan semasa tempoh lanjutan bergantung pada baki Nilai Akaun pada akhir tempoh perlindungan awal dan setiap julat ulangan. Jika Nilai Akaun adalah tinggi pada akhir tempoh perlindungan awal atau julat ulangan, maka peningkatan premium secara berperingkat bagi julat ulangan seterusnya mungkin lebih rendah.
- Walau bagaimanapun, polisi berkaitan pelaburan anda mungkin lupus/ditamatkan apabila Nilai Akaun anda tidak mencukupi untuk membayar caj-caj. Antara faktor yang boleh menyebabkan Nilai Akaun anda tidak mencukupi adalah:
 - Bayaran caj-caj insurans yang tinggi jika anda membeli banyak rider, dan terutamanya jika bayaran itu meningkat dari semasa ke semasa apabila anda semakin tua
 - Pulangan pelaburan yang rendah
 - Premium dicutikan – iaitu jika anda berhenti membayar premium bagi suatu tempoh masa yang panjang
 - Pengeluaran separa
- Apabila Pemunya Polisi menyerahkan polisi semasa tempoh perlindungan awal atau tempoh lanjutan, ciri lanjutan automatik akan tidak terpakai.

Anda dinasihatkan untuk merujuk kepada Risalah Pendedahan Produk dan Ilustrasi Produk untuk anggaran premium yang diperlukan semasa tempoh lanjutan sebelum membeli polisi. Secara umumnya, jangkaan premium akan meningkat apabila anda memasuki kumpulan usia yang lebih tua.

Notis

1. Hong Leong SMART Protect Vantage Insurance adalah pelan berkaitan pelaburan tempoh bayaran terhad.
2. Sebelum anda mengambil polisi ini, anda harus berpuashati bahawa polisi ini memenuhi keperluan anda dengan sebaiknya dan anda mampu membayar premium yang perlu dijelaskan di bawah polisi ini. Anda seharusnya menilai kesesuaian produk berdasarkan matlamat kewangan dan selera risiko anda.
3. Anda dinasihatkan agar meneliti Ilustrasi Produk, Helaian Pendedahan Produk dan Lembaran Fakta Dana, dengan memberi perhatian kepada kepada bentuk risiko pelaburan dan manfaat tidak dijamin bagi pelan yang anda ingin beli.
4. Kadar caj insurans adalah tidak dijamin.
5. Oleh kerana pada tahun-tahun awal kemudahan tambahan akan memperuntukkan amaun lebih tinggi bagi pembelian unit-unit, anda boleh memaksimumkan nilai pelaburan anda dengan meminimumkan Premium Sasaran Tahunan dan memaksimumkan amaun tambahan anda.
6. Apabila nilai akaun anda telah mengumpulkan sejumlah besar unit-unit, anda boleh memilih "cuti premium" di mana anda tidak perlu membayar premium selagi terdapat unit-unit yang mencukupi untuk membayar caj insurans dan perkhidmatan. Bagaimanapun, sila ambil perhatian bahawa terdapat kemungkinan polisi anda akan luput apabila caj yang dikenakan, termasuk caj rider, melebihi nilai unit-unit yang ada.
7. Sila ambil perhatian bahawa jika anda membeli terlalu banyak rider jenis pengurangan unit, caj rider boleh mengurangkan unit-unit dana berkaitan pelaburan.
8. Pelepasan cukai peribadi adalah tertakluk kepada kelayakan dan kelulusan dari Lembaga Hasil Dalam Negeri.

PENTING:

Risalah ini adalah untuk maklumat am sahaja dan tidak bertujuan untuk membentuk kontrak insurans. Anda dinasihatkan agar merujuk kepada Ilustrasi Produk dan Helaian Pendedahan Produk sebelum membeli polisi dan kepada kontrak polisi untuk terma, syarat dan pengecualian spesifik perlindungan selepas membeli polisi. Sila ambil perhatian bahawa maklumat yang terkandung dalam risalah ini mungkin dipinda tanpa sebarang notis.

Ia merupakan produk insurans yang dikaitkan dengan prestasi aset yang didasarnya, dan bukan produk pelaburan tulen seperti unit amanah.

Diunderait oleh:

Hong Leong Assurance Berhad 198201014849 (94613-X)
Ibu Pejabat
Level 3, Tower B, PJ City Development,
No. 15A, Jalan 219, Seksyen 51A,
46100 Petaling Jaya,
Selangor, Malaysia.

Tel: 03-7650 1288 Faks: 03-7650 1299

Hong Leong Assurance Berhad adalah syarikat insurans yang dilesenkan di bawah Akta Perkhidmatan Kewangan 2013 dan dikawal selia oleh Bank Negara Malaysia.

Untuk maklumat lanjut, hubungi perantara kami, Hong Leong Bank Berhad 193401000023 (97141-X) dengan mengunjungi mana-mana cawangan Hong Leong Bank, hubungi **1-800-38-8888** atau layari **www.hlb.com.my**.

保險 *INSURANS*

HONG LEONG SMART PROTECT VANTAGE INSURANCE

让精明方案重新规划您的生活
Solusi Pintar untuk Mereka
Semula Kehidupan Anda

高达 **RM4 百万** 的免体检限额
Had Tanpa Pemeriksaan Perubatan
setinggi **RM4 juta**

